

ALCUNE REGOLE-BASE DI ORTOGRAFIA

C'È è diverso da **CE**

ATTENZIONE!

C'È è voce del verbo **ESSERE** e significa **ESSERCI**.

Es: In cantina c'è la mia vecchia bicicletta.

CE significa **A NOI**, indica un **COMPLEMENTO DI LUOGO**, oppure **RAFFORZA** espressioni come **CE L'HO, CE LA FAI**, ecc.

Es: Avete la palla? Ce la prestate, per favore?

Es: Il libro è sul tavolo. Ce l'hai messo tu?

Es: Evviva! Ho vinto la gara! Ce l'ho fatta!



OPERAZIONE, AZIONE, ESIBIZIONE
e per tutte le parole che finiscono in
-ZIONE

MAI la doppia Z !!



verbi →	<div style="border: 1px solid black; border-radius: 50%; padding: 10px; display: inline-block;"> È / E HO / O HAI / AI HA / A HANNO / ANNO </div>	→ congiunzioni
		→ preposizioni
		→ nome

QUAL è

Si scrive **SENZA** apostrofo

Es: **QUAL** è il tuo zaino?



Si scrive:

AEROPORTO
e
METEOROLOGIA



Su **QUI** e **QUA**
l'accento **NON** va!

SÌ (il contrario di **NO**)

Si scrive **CON** l'accento

Es: "Ti sei lavato i denti?"

" **sì** "



SI (pronome personale)

Si scrive **SENZA** l'accento

Es: Marta **SI** è divertita molto alla festa.

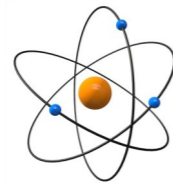

SI SCRIVE: sogniamo, bagniamo, guadagniamo, accompagniamo, disegniamo,
consegniamo, sgraffigniamo, ingegniamo.



SI SCRIVE: conoscenza, beneficenza, scienza, coscienza, usciere, sufficiente, efficiente

TRONCAMENTO e ACCENTO



DA' / DA / DÀ

Es: Da' il libro a tuo fratello!
Es: Sei andato da Giacomo?
Es: Il gatto dà la caccia al topolino.

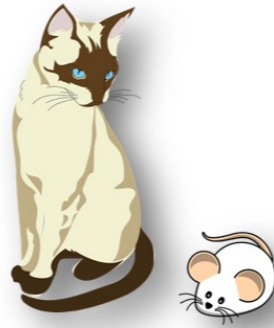

DI' / DI / DÌ

Es: Di' a papà cos'hai combinato!
Es: Il temperino è di Sofia.
Es: Quel dì ci fu veramente un grosso temporale.



FA' / FA / FÀ

Es: Fa' quello che ti ha detto la nonna!
Es: Se fa freddo, mettili la sciarpa.
Es: Il fa è la quarta nota della scala musicale.



NE non è uguale a Né



NE = avverbio di luogo

(Es: Si è chiuso in camera e non NE vuole uscire)

NE = pronome personale con il significato di "di ciò"; "di questo"

(Es: NE parlerò ai vostri amici)

NÈ = negazione

(Es: Non me l'ha mai detto NÈ scritto)

(Es: Non mi va di mangiare NÈ pasta NÈ carne)



PO' / PO / PÒ

Es: Vorrei ancora un po' di gelato, per favore.
Es: Il Po è il fiume più lungo d'Italia.



VA' / VA / VÀ

Es: Va' immediatamente a letto! È tardi.
Es: La mamma va al lavoro molto presto.

SI SCRIVE: cuoco, cuoio, cuore, scuola, cuocere, percuotere, scuotere, innocuo, evacuare, proficuo, cospicuo, circuito.

STA' / STA / STÀ

Es: Sta' fermo dove sei! È pericoloso!
Es: Marco sta facendo una gara molto impegnativa.

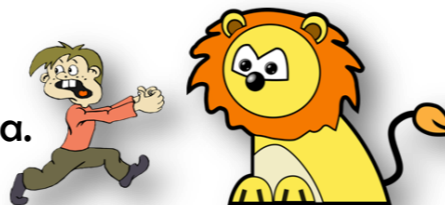

SI SCRIVE: taccuino, soquadro.

~~SE~~ / SE / SÉ

Es: Se hai fame, c'è della pasta già pronta.
Es: Ha portato con sé il pranzo?



SI SCRIVE: tappezziere, carrozziere, corazziere.

